



บริษัท ชิล ชิล สบาย จำกัด CHILL CHILL SABAI CO.,LTD.

285/367 ถนนเลียบคลองลำกอไผ่ แขวงลำปลาทิว เขตลาดกระบัง กรุงเทพมหานคร 10520

285/367 Leabklonglumphkorpai RD., Lumplatew, Ladkrabang, Bangkok Thailand 10520

☎ 084-643-0414

☎ 099-087-8302

☎ 02-041-9013

f ChillChillSabai

✉ rewjung9@gmail.com

www.chillchillsabaitravel.com



eedjikojung

License No. 11/11864



## GX-ทัวร์ 2 ประเทศ จีน+เวียดนาม 6 วัน 5 คืน

หนานหนิง-ฉงจัว-เต๋อเทียน-ฝิงเสียง-ฮานอย-ฮาลอง-ม็องไ้  
โรงแรม 4 ดาว | รวม 4 ทิป

ทัวร์ไม่ลงร้าน | พัก 4 ดาว | รวม 4 ทิป

ทัวร์ 2 ประเทศ จีน+เวียดนาม  
6 วัน 5 คืน

หนานหนิง-ฉงจัว-เต๋อเทียน  
ฝิงเสียง-ฮานอย-ฮาลอง-ม็องไ้

1 เมืองโบราณ / แพน้ำตกเต๋อเทียน / 3 ตลาดกลางคืน  
สามล้อถีบซิกโล / ล่องเรือฮาลองเบย์ / จัมนพรมแดน 2 ด้านบก

ราคาเริ่มต้น **28,900** บาท

เดินทาง มีนาคม-เมษายน-พฤษภาคม 2568

I LOVE CHINA

GG

## เดือนมีนาคม 2568

วันเดินทาง	ราคาผู้ใหญ่ ห้อง 2 เตียง	ราคาผู้ใหญ่ เตียงเดี่ยวเพิ่ม	หมายเหตุ
Pro 19-24 มีนาคม 2568	28,900 บาท	6,000 บาท	ไม่มีราคาเด็ก
22-27 มีนาคม 2568	29,900 บาท	6,000 บาท	ไม่มีราคาเด็ก

ราคารวม 4 ทิป (ไกด์ท้องถิ่น+คนขับรถท้องถิ่น ผังจีนและเวียดนาม)

## เดือนเมษายน 2568

วันเดินทาง	ราคาผู้ใหญ่ ห้อง 2 เตียง	ราคาผู้ใหญ่ เตียงเดี่ยวเพิ่ม	หมายเหตุ
11-16 เมษายน 2568	33,900 บาท	6,500 บาท	ไม่มีราคาเด็ก
12-17 เมษายน 2568	33,900 บาท	6,500 บาท	ไม่มีราคาเด็ก

ราคารวม 4 ทิป (ไกด์ท้องถิ่น+คนขับรถท้องถิ่น ผังจีนและเวียดนาม)

## เดือนพฤษภาคม 2568

วันเดินทาง	ราคาผู้ใหญ่ ห้อง 2 เตียง	ราคาผู้ใหญ่ เตียงเดี่ยวเพิ่ม	หมายเหตุ
15-19 พฤษภาคม 2568	29,900 บาท	6,500 บาท	ไม่มีราคาเด็ก
20-25 พฤษภาคม 2568	29,900 บาท	6,500 บาท	ไม่มีราคาเด็ก

ราคารวม 4 ทิป (ไกด์ท้องถิ่น+คนขับรถท้องถิ่น ผังจีนและเวียดนาม)

### จุดเด่นของทัวร์

- ทัวร์ 2 ประเทศ จีน+เวียดนาม
- 16 คน ขึ้นไปออกเดินทาง พร้อมหัวหน้าทัวร์ไทย
- ทัวร์ไม่หลงร้าน SHOPPING / ทัวร์ไม่ขาย OPTION เพิ่ม
- อาหารครบทุกมื้อ / พักดีมาตรฐาน 4 ดาวทุกแห่ง / รวม 4 ทิป (ไกด์+คนขับ จีนและเวียดนาม)
- นั่งแพเลียบน้ำตกต่อเทียน / นั่งสามล้อถีบซิกโล ชมเมืองฮานอย / ล่องเรือชมอ่าวฮาลองมรดกโลก
- เที่ยว 1 เมืองโบราณไถ่ผิง + 3 ตลาดกลางคืน ผิงเสียง ฮาลอง หนานหนิง
- ข้ามพรมแดนที่ด่านบก 2 ด่าน 1. ด่านมิตรภาพ (จีน-เวียดนาม 2. ด่านมองไค้ (เวียดนาม-จีน)
- ประกันอุบัติเหตุและสุขภาพ วงเงิน 1 ล้านบาท \*ตามเงื่อนไขกรมธรรม์
- บริการนำดื่ม สำหรับดื่มบนรถวันละ 2 ขวด
- รับไม่เกินคณะละ 20+1 หัวหน้าทัวร์

### รายการอาจมีการเปลี่ยนแปลงตามความเหมาะสม

#### วันแรก สนามบิน-หนานหนิง-ฉงจัว-เมืองโบราณไถ่ผิง

- 07.50 น. พร้อมกันที่ท่าอากาศยานสุวรรณภูมิ อาคารผู้โดยสารขาออก ชั้น 4 สายการบิน GUANGXI AIRLINE โดยมีเจ้าหน้าที่ของบริษัทฯ คอยอำนวยความสะดวกเรื่องเช็คอิน
- 10.50 น. ออกเดินทางไปนครหนานหนิง โดยเที่ยวบินที่ GX8910 (มีของว่างและเครื่องดื่มบริการบนเครื่อง)
- 14.00 น. ถึงสนามบินนครหนานหนิง Nanning Wuxu International Airport นำท่านผ่านพิธีการตรวจคนเข้าเมือง



**หนานหนิง Nanning 南宁 เมืองเอกของมณฑล Guangxi Zhuang Autonomous Region** ฝืนแผ่นดินอันเขียวอุดมทางตอนใต้ของสาธารณรัฐประชาชนจีน มีพื้นที่ 236,000 ตร.ก.ม. เป็นดินแดนที่ร่ำรวยด้วยวัฒนธรรมอันหลากหลาย ของชนชาติส่วนน้อยหลายเผ่า มณฑล Guangxi มีแม่น้ำสายใส มีขุนเขาเขียวงาม ครอบคลุมทั่วอาณาบริเวณกว่าร้อยละ 50 บางครั้งเรียกว่า นครสีเขียว "Green City 绿城" เนื่องจากอุดมไปด้วยพื้นที่สีเขียวจากพรรณพืชเขตร้อน หนานหนิง ห่างจากชายแดนจีน-เวียดนาม ประมาณ 200 กิโลเมตร .....



**บริการของว่างพร้อมเครื่องดื่มเป็นชุด KFC หรือ MAC DONALD บนรถ**

15.00 น. เดินทางสู่ **เมืองจงจ้าว Chongzuo 崇左** (130 กม. / 1.40 ชั่วโมง) เป็นเมืองระดับจังหวัด ทางตอนใต้ของเขตปกครองตนเอง Guangxi ใกล้เคียงชายแดนจีน-เวียดนาม เป็นที่ตั้งของประชากรจ้วงที่ใหญ่ที่สุดแห่งหนึ่งของจีน เมืองจงจ้าวมีชื่อเสียงในด้านภูมิประเทศแบบคาร์สต์อันเป็นเอกลักษณ์ มีน้ำตก 2 ประเทศ ต่อเทียบ ด่านมิตรภาพ และสถานที่ท่องเที่ยวที่มีชื่อเสียงอื่นๆ เมืองนี้เป็นหนึ่งในแหล่งกำเนิดวัฒนธรรมจ้วง และกลุ่มชาติพันธุ์น้อยก็มีบรรยากาศที่เข้มข้น นอกจากนี้ เมืองจงจ้าวยังเป็นฐานการผลิตน้ำตาลที่สำคัญในจีนอีกด้วย โดยเรียกกันว่า "เมืองหลวงน้ำตาลของจีน"

17.00 น. เดินทางถึงเมืองจงจ้าว เช็คอินเข้าที่พัก

17.30 น. **รับประทานอาหารเย็นที่ภัตตาคาร**

หลังอาหารนำเที่ยว **เมืองโบราณไทผิง Taiping Ancient Town 崇左太平古城** ตั้งอยู่ในเขตจงจ้าวเชิงเขียงโจวตะวันตกเฉียงใต้ บริเวณตอนกลางของแม่น้ำจ้าวเฉียง เมืองจงจ้าว ครั้งหนึ่งเคยเป็นที่ตั้งของเมืองโบราณคฤหาสน์ไทผิง มีประวัติยาวนานกว่าพันปี ในรัชสมัยของจักรพรรดิไทจงแห่งราชวงศ์ซ่ง ต่อมา ราชวงศ์หยวน หมิง และชิง ได้ตั้งถิ่นฐานที่นี่ เมืองโบราณไทผิง ประกอบด้วย 3 วัฒนธรรม ได้แก่ วัฒนธรรมจ้วง วัฒนธรรมน้ำตาล และวัฒนธรรมทางน้ำ

ในเมืองโบราณไทผิง มีอาคารของชนเผ่าจ้วง ที่มีเอกลักษณ์เฉพาะตัว ซึ่งประดับประดาด้วยแสงไฟ ยิ่งสวยงามในเวลากลางคืน สะท้อนให้เห็นถึงเสน่ห์ของวัฒนธรรมชนเผ่าจ้วง เมื่อเดินเล่นในเมืองโบราณแห่งนี้ จะรู้สึกราวกับว่าได้คุยกับประวัติศาสตร์ และจินตนาการว่าสามารถย้อนเวลากลับไปในสมัยโบราณเพื่อชมบรรยากาศในอดีตได้ นำท่าน **แต่งชุดจีนโบราณ หรือ ชุดจีนเผ่าต่างๆ เดินเที่ยว ถ่ายรูป กับเมืองโบราณ** ที่ประดับไฟสวยงาม ย้อนเวลากลับไปสู่ยุคราชวงศ์ถังอันรุ่งเรืองเมื่อกว่า 1,000 ปีที่แล้ว (รวมค่าเช่าชุด)



<https://news.cgtn.com/news/2023-01-24/Live-Views-of-the-peaceful-ancient-city-of-Taiping-in-south-China-1gR7KhLI16o/index.html>

**พักที่ จงจ้าว: Chongzuo Tianlong Bay Manyue Hotel หรือเทียบเท่า 4 ดาว**



## วันที่สอง **ฉงจ้าว-น้ำตกเต๋อเทียน-ล่องแพเลียบน้ำตก-ผิงเสียง-ตลาดกลางคืน**

07.00 น. **รับประทานอาหารเช้าที่โรงแรม**

08.10 น. เดินทางไปหมู่บ้านเต๋อเทียน (117 กม. / 1.30 ชั่วโมง) หมู่บ้านตั้งอยู่บริเวณชายแดนจีน-เวียดนาม มณฑลกว่างสีมีชายแดนเชื่อมต่อกับประเทศเวียดนาม ระยะทางประมาณ 1,000 กม. โดยมีเมืองหนิงหมิง จิงซี หน่าโพ เต๋อเทียน หลงโจว ผิงเสียง ตงยู และ ซ่างซือเป็นเมืองชายแดน



**น้ำตกเต๋อเทียน Detian Waterfalls Detian Pubu 德天瀑布** ตั้งอยู่ในอำเภอต้าซิง ชายแดนจีน-เวียดนาม เป็นน้ำตกระหว่างพรมแดน ที่มีขนาดใหญ่ที่สุดในเอเชีย ส่วนที่อยู่ในจีนมีชื่อเรียกว่า "น้ำตกเต๋อเทียน" ส่วนที่อยู่ในเขตเวียดนาม คนเวียดนามเรียกว่า "น้ำตกตาปาเกเรียน" (Ban Gioc Waterfalls) โดยมีหลักเขตแดนเสาหินเลขที่ 53 กั้นพรมแดนจีน-เวียดนาม





นำท่านเข้าสู่**เขตอุทยานต่อเทียน** โดยรถบัสอุทยาน เทียว**ชมน้ำตกต่อเทียน** ที่มีสมญานามว่า "มินิไนแอนการ์รา" ต่อเทียนเป็นน้ำตกชายแดนที่ใหญ่ที่สุดในเอเชีย และใหญ่เป็นอันดับ 2 ของโลก (รองจากน้ำตกไนแอนการ์รา) ตัวน้ำตกมีความกว้าง 120 เมตร สูง 70 เมตร แอ่งน้ำหน้าน้ำตกมีความลึก 60 เมตร ต้นน้ำอยู่ที่อำเภอจิ่งซีในมณฑลกุ้ยโจว สายน้ำไหลวกเข้าไปเวียดนาม ก่อนจะไหลกลับเข้ามาในประเทศจีนอีกครั้งที่หมู่บ้านต่อเทียน โดยที่อยู่ฝั่งจีนน้ำตกมี 3 ชั้น ซึ่งมีขนาดใหญ่กว่าฝั่งเวียดนาม ส่วนฝั่งเวียดนามมีลักษณะเป็นน้ำตกชั้นเดียว ชมความใหญ่โตสวยงามของน้ำตก ซึ่งแม้จะอยู่ไกลๆยังสามารถได้ยินเสียงครึกโครมกึกก้องของสายน้ำตกอย่างชัดเจน

นำท่าน**นั่งแพล่องเลาะริมเลียบแอ่งน้ำตก** (รวมรถอุทยานและรวมค่าแพแล้ว)

#### 13.00 น. **รับประทานอาหารกลางวันที่ภัตตาคาร**

บ่ายเดินทางสู่เมืองชายแดนผิงเสียง Pingxiang 凭祥市 เป็นเมืองระดับมณฑลภายใต้การบริหารของเมืองฉงโจว Chongzuo ผิงเสียงตั้งอยู่ในเขตตอนกลางของมณฑลกุ้ยโจว ทางตอนใต้ของจีน อยู่ใกล้กับชายแดนเวียดนาม โดยมีเมืองต่งต่งของเวียดนามอยู่ฝั่งตรงข้ามชายแดน และเป็นเมืองทางผ่านสำหรับเข้าหรือออกจากจีนสู่ประเทศเวียดนาม (170 กม. / 2.30 ชั่วโมง)

17.00 น. เดินทางถึงผิงเสียง Pingxiang 凭祥市 สถานที่สำคัญสำหรับการป้องกันชายแดนมาตั้งแต่สมัยโบราณ มีเทือกเขาสูงสลับซับซ้อนทอดยาวตามแนวชายแดน **ชมบริเวณย่านการค้าและตลาดท้องถิ่น** ชมวิถีชีวิตการค้าขายของเมืองชายแดน ซึ่งมีร้านอาหาร และร้านขายของต่างๆ มากมาย

#### 18.30 น. **รับประทานอาหารเย็นที่ภัตตาคาร**

หลังอาหารอิสระให้ท่านไปเดินย่อยอาหาร**ย่านตลาดเก่า** ซึ่งถูกดัดแปลงเป็นลานเต้นรำ มีการจัดแสงและดนตรี พร้อมทั้งเวทีหลายแห่งสำหรับนักเต้นแต่ละระดับ ผู้สูงอายุในท้องถิ่นมักจะออกมาเต้นรำในตอนกลางคืน เพื่อเป็นการออกกำลังกายประจำวัน เดินต่อไปสำรวจตลาดกลางคืนได้ เพราะอยู่ไม่ไกลจากย่านตลาดเก่า

**พักที่ ผิงเสียง: Mehood Lestie Hotel หรือเทียบเท่า 4 ดาว**



## วันที่สาม ผิงเสียง-ด่านมิตรภาพ-ฮานอย-ทะเลสาบคินดาบ-CycloTour-ถนน 36 สาย

07.00 น. รับประทานอาหารเช้าที่โรงแรม

08.10 น. Pingxiang 凭祥市 มีจุดตรวจหลายแห่ง หนึ่งในนั้นคือ ช่องเขาด่านมิตรภาพ แล้วยังมีช่องเขาอื่นๆ เช่น ช่องเขาผิงเอ้อ เลี้ยวอ้าย และโหยวอ้าย ตลอดจนกำแพงป้องกันและป้อมปราการ ช่องเขาเหล่านี้ไม่เพียงแต่เป็นสิ่งก่อสร้างเพื่อการป้องกันประเทศและสัญลักษณ์แห่งอำนาจอธิปไตยเท่านั้น แต่ยังทำหน้าที่เป็นสถานการการค้าอีกด้วย

นำท่านเดินทางสู่ด่านมิตรภาพ Friendship Pass (Youyiguan 友谊关) (18 กม. / 30 นาที)

**Friendship Pass** ถือเป็น 1 ใน 9 ด่านตรวจที่มีชื่อเสียงที่สุดในประเทศจีน สร้างขึ้นครั้งแรกในสมัยราชวงศ์ฮั่น (202 ปีก่อนคริสตกาล–220 คริสตศักราช) เดิมเรียกว่าด่านเงินหนาน Zhennan pass ห่างจากเมืองหนานหนิงประมาณ 210 กิโลเมตร และห่างจากเมืองผิงเซียงไปทางตะวันตกเฉียงใต้เพียง 18 กิโลเมตร Friendship Pass เป็นอาคารทรงหอคอยสูง 22 เมตร ด้านล่างเป็นกำแพงเมืองหนา ส่วนตรงกลางเป็นประตูทรงโดมและหอคอยดูสง่างาม เมื่อผ่านประตูของด่าน Friendship Pass จะเป็นทางเชื่อมต่อกับทางหลวงเวียดนาม โดยมีเมืองดงดิงของเวียดนามอยู่ฝั่งตรงข้ามชายแดน และเป็นเมืองทางผ่านสำหรับเข้าหรือออกจากจีน ในปี ค.ศ. 1965 เพื่อแสดงถึงมิตรภาพอันลึกซึ้งระหว่าง "สหายและพี่น้อง" ของชาวจีนและเวียดนาม จึงได้เปลี่ยนชื่อเป็น Friendship Pass นำท่านถ่ายรูปกับด่าน ฟังบรรยาย และเข้าสู่กระบวนการพิธีการศุลกากร ประทับตราออกด่าน หลังจากนั้น นำท่านเข้าสู่เขตตรวจคนเข้าเมืองของเมืองดงดิงของประเทศเวียดนาม เสร็จแล้วพบไกด์ท้องถิ่นเวียดนาม นำท่านขึ้นรถบัสของทัวร์เวียดนามนาม เดินทางไปตามทางหลวงเวียดนามหมายเลข 1 มุ่งหน้าสู่กรุงฮานอย ประเมตเวียดนาม (173 กม. / 3.30 ชั่วโมง)



12.00 น. แวะรับประทานอาหารที่ภัตตาคารระหว่างทาง

15.30 น. เดินทางถึงกรุงฮานอย Hà Nội 河内 หรือ ฮ่าโนย เป็นเมืองหลวงของประเทศเวียดนาม มีประชากร 6,472,200 คน ฮานอย หมายถึงตอนต้นของแม่น้ำ ตั้งอยู่ตอนต้นบนลุ่มแม่น้ำแดง ปฐมกษัตริย์ราชวงศ์ลีสถาปนาขึ้นเป็นเมืองหลวงในปี พ.ศ. 1553 โดยใช้ชื่อว่า ทังลิ่ง แปลว่า มังกรเหิน จนกระทั่ง พ.ศ. 2245 กษัตริย์ราชวงศ์เหียงนได้ย้ายเมืองหลวงไปอยู่เมืองเว้เมื่อตกเป็นส่วนหนึ่งของอินโดจีนฝรั่งเศส ฮานอยจึงกลับมาเป็นเมืองหลวงอย่างเป็นทางการอีกครั้งใน พ.ศ. 2430 ภายหลังได้รับเอกราชในปี พ.ศ. 2489 ดินแดนเวียดนามแยกออกเป็นสองประเทศ โดยฮานอยเป็นเมืองหลวงของเวียดนามเหนือ เมื่อรวมประเทศใน พ.ศ. 2519 จึงเป็นเมืองหลวงหนึ่งเดียวของเวียดนามในปัจจุบันฮานอยเป็นเมืองขนาดเล็กที่มี บรรยากาศในเมืองสวยงาม โดดเด่นด้วยสถาปัตยกรรมสไตล์โคโลเนียล เต็มไปด้วยตึกรามบ้านช่องเก่าแก่คลาสสิก



ผสมผสานกับวิถีชีวิตแบบดั้งเดิมของคนเวียดนาม เหมาะกับการมาเที่ยวแบบชิลๆ



นำท่านชมทะเลสาบฮหว่างเกียม **Hoan Kiem Lake 湖還劍** หรือ ทะเลสาบคืนดาบ "Lake of the Restored Sword" ทะเลสาบน้ำจืดและสวนสาธารณะขนาดใหญ่ที่มีชื่อเสียงใจกลางกรุงฮานอย ประเทศเวียดนาม น้ำในทะเลสาบฮหว่างเกียมโดยปกติจะเป็นสีเขียว จึงได้อีกชื่อหนึ่งว่า "ทะเลสาบลูกถรี" หมายถึงทะเลสาบน้ำเขียว ทะเลสาบอยู่ในย่านเมืองเก่า ที่เต็มไปด้วยร้านค้า ร้านอาหาร คาเฟ่ เป็นสถานที่พักผ่อนหย่อนใจในย่านที่เต็มไปด้วยความวุ่นวาย ถ้าใครเดินช้อปปิ้งในย่านใกล้ๆ เสร็จแล้วก็แวะมาถ่ายรูปริมทะเลสาบได้เลย

มีตำนานเล่าขานกันถึงสถานที่แห่งนี้เป็นตำนานการสร้างชาติเวียดนามว่า ในคริสต์ศตวรรษที่ 15 จักรพรรดิเลเหลย แห่งราชวงศ์เล ได้ใช้ดาบศักดิ์สิทธิ์ในการขับไล่ชาวจีนแห่งราชวงศ์หมิงที่รุกราน ให้ออกไปจากเวียดนาม ในขณะที่พระองค์ประทับบนเรือ ณ ทะเลสาบแห่งนี้ ก็มีตะพวยักษ์ตัวหนึ่งโผล่ขึ้นมาจากผิวน้ำและบอกให้พระองค์ส่งดาบนั้นกลับคืนแด่พญามังกร ดาบนั้นก็ได้พุ่งออกจากฝักดาบเข้าไปในปากของตะพวยักษ์ก่อนที่จะหายกลับลงไปสู่ใต้ผิวน้ำ อันเป็นที่มาของชื่อทะเลสาบฮหว่างเกียม

จากนั้นนำชม**วัดหงอกเซิน Ngoc Son Temple** หรือ วัดเนินหยก ตั้งอยู่บนเกาะขนาดเล็กในบริเวณด้านเหนือของทะเลสาบคืนดาบ มีสัญลักษณ์สำคัญของกรุงฮานอย ประเทศเวียดนาม ก็คือ **สะพานเทฮุก The Huc Bridge** หรือ สะพานแสงอาทิตย์ เป็นสะพานสีแดงสด ที่เรามักเห็นกันบ่อยๆ ในภาพที่เที่ยวเวียดนาม โดยเป็นสะพานเชื่อมระหว่างริมฝั่งกับเกาะเนินหยก



นำท่านนั่งรถสามล้อชิกโลชมเมืองฮานอย **Cyclo Tour** ประสบการณ์การนั่งรถสามล้อถีบเวียดนามแบบดั้งเดิม คนขับรถสามล้อของคุณจะพาคุณเคลื่อนตัวไปตามถนนที่พลุกพล่าน สัมผัสได้ถึงวัฒนธรรม และกิจกรรมประจำวันของชาวท้องถิ่น ชมสถาปัตยกรรมที่ได้รับอิทธิพลมาจากฝรั่งเศส รถสามล้อถีบจะนำท่านผ่านชมตรอกซอกซอย ถนนช้อปปิ้ง บ้านเก่า อาคารเก่าๆ บริเวณรอบทะเลสาบฮวานเกียม (Hoan Kiem Lake) ผ่านถนน 36 สาย ย่านโอลด์ควอเตอร์ The Old Quarter's 36 Streets (ใช้เวลาประมาณ 30 นาที)



**จากนั้นอิสระเดินเล่นที่ถนน 36 สาย ย่านเมืองเก่าในฮานอย The Old Quarter's 36 Streets** เป็นย่านที่น่าสนใจซึ่งเต็มไปด้วยสถาปัตยกรรมเวียดนาม พื้นที่สีเขียว ร้านค้าโบราณ และอาหารริมทางสดใหม่ ซึ่งคุณสามารถสำรวจทั้งหมดนี้ได้อย่างง่ายดายด้วยการเดินเท้า

ถนนทั้ง 36 สายนี้ดูสวยงาม มีการเคลื่อนไหวตลอดเวลา นี่คือการแสดงของย่านเมืองเก่า หากที่นั่งในร้านกาแฟและเพลิดเพลินไปกับความคึกคัก จะสังเกตเห็นพ่อค้าแม่ค้าซึ่งจึกรยานขายดอกไม้สดและผลไม้สด กลุ่มเพื่อนรวมตัวกันเล่นหมากรุก แผงเผอ pho นั่งชายริมทาง กลิ่นหอมโชยมาต้อนรับท่าน

ตรอกซอกซอยที่ซ่อนเร้น เจดีย์ที่เงียบสงบ และร้านกาแฟที่แสนอบอุ่น บรรยากาศที่มีชีวิตชีวา มีร้านค้ามากมายบนทางเท้า รถมอเตอร์ไซด์ไล่ไปตามถนนแคบๆ

ถนน 36 สายย่านเมืองเก่า ได้รับการตั้งชื่อตามอาชีพ 36 ประเภท ที่มีอยู่ในพื้นที่รอบๆของทะเลสาบแห่งนี้ ถนนบางสายยังคงขายสินค้าแบบเดียวกับที่เคยทำในอดีต การเดินสำรวจถนนสายเหล่านี้และถือกล้องในมือ ก็ถือเป็นกิจกรรมที่สนุกสนาน



20.00 น. **รับประทานอาหารค่ำที่ภัตตาคาร**

**พักที่ Nesta - The Grand Hao Nam Hotel หรือเทียบเท่า 4 ดาว**

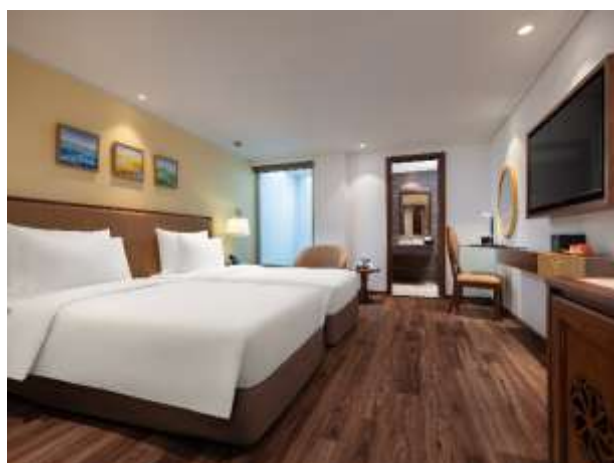



## วันที่สี่

### ฮานอย-ฮาลอง-ล่องเรือ ฮาลองเบย์-ตลาดกลางคืน

07.00 น.

รับประทานอาหารเช้าที่โรงแรม

08.00 น.

นำท่านเดินทางสู่ท่าเรือฮาลอง **Hạ Long Bay** (172 กม. / 3 ชั่วโมง) อ่าวฮาลองภาษาเวียดนามเรียกว่า "Vinh Ha Long" มีความหมายว่า "อ่าวแห่งมังกรผู้ดำดิ่ง" เป็นอ่าวแห่งหนึ่งในพื้นที่ของอ่าวตังเกี๋ยทางตอนเหนือของประเทศเวียดนาม ใกล้ชายแดนติดต่อกับประเทศจีน มีพื้นที่ทั้งหมด 1,500 ตารางกิโลเมตร หรือ 937,500 ไร่ และมีชายฝั่งยาว 120 กิโลเมตร อยู่ห่างจากกรุงฮานอยไปทางตะวันออก 170 กิโลเมตร อ่าวฮาลองเบย์ มีนิทานปรัมปราของชาวเวียดนามเล่าไว้ว่า ในอดีตนานมาแล้วระหว่างที่ชาวเวียดนามกำลังต่อสู้กับกองทัพชาวจีนผู้รุกราน เทพเจ้าได้ส่งกองทัพมังกรลงมาช่วยปกป้องแผ่นดินเวียดนาม มังกรเหล่านี้ได้ดำดิ่งลงสู่ท้องทะเลบริเวณที่เป็นอ่าวฮาลองในปัจจุบัน ทำให้มีอัญมณีและหยกพุ่งกระเด็นออกมา อัญมณีเหล่านี้จึงกลายเป็นเกาะแก่งน้อยใหญ่ กระจายอยู่ทั่วอ่าว จึงเป็นเกราะป้องกันจากผู้รุกราน ทำให้ชาวเวียดนามปกป้องแผ่นดินของพวกเขาได้สำเร็จแล้วก่อตั้งประเทศ ซึ่งต่อมาก็คือเวียดนามในปัจจุบัน



นำท่านล่องเรือชมอ่าวฮาลอง ท่านจะพบกับวิวทิวทัศน์ หันมองไปทางไหนก็สวยงาม เห็นผืนน้ำสีเขียวสววยและหมู่เกาะหินปูนน้อยใหญ่โผล่ขึ้นมาจากผิวน้ำทะเลที่มีลักษณะแตกต่างกันออกไป ถือเป็นสถานที่ที่เยี่ยมชมธรรมชาติของเวียดนามอีกแห่งหนึ่ง ที่สามารถดึงดูดนักท่องเที่ยวมากมายจากทั่วทุกมุมโลกให้มาเยือน

สถานที่แห่งนี้ อ่าวฮาลองได้รับการขึ้นทะเบียนเป็นมรดกโลก ในการประชุมคณะกรรมการมรดกโลก สมัยสามัญครั้งที่ 18 เมื่อวันที่ 17 ธันวาคม พ.ศ. 2537

### 13.00 น. **รับประทานอาหารกลางวัน (อาหารทะเลบนเรือ)**

ในอ่าวฮาลอง มีเกาะหินปูนจำนวน 1,969 เกาะ โผล่พ้นขึ้นมาจากผิวน้ำทะเล บนยอดของแต่ละเกาะมีต้นไม้ขึ้นอยู่อย่างหนาแน่น หลายเกาะมีถ้ำขนาดใหญ่อยู่ภายใน ถ้ำที่ใหญ่ที่สุดในบริเวณอ่าวคือ ถ้ำเสาไม้ ส่วนเกาะที่มีขนาดใหญ่ที่สุดใน 2 เกาะ คือ เกาะก๊าตปา และ เกาะตวนเจิว เกาะเหล่านี้มักได้รับการตั้งชื่อจากรูปร่างลักษณะที่แปลกตา เช่น เกาะช้าง เกาะไก่อชุน เกาะหลังคา เป็นต้น

ระหว่างสองเรือ **นำท่านขึ้นเกาะเที่ยวชมถ้ำเทียนกง Dong Thien Cung** ถ้ำสวรรค์ หรือ “ถ้ำนางฟ้า” ตั้งอยู่บนเกาะเดาโก ชมหินงอกหินย้อยแห่งอ่าวฮาลองที่มีอายุนับล้านปี มีโครงสร้างสลับซับซ้อนกันหลายชั้นพร้อมประดับไฟไว้อย่างสวยงาม ภายในถ้ำจะเห็นได้ว่าหินงอกหินย้อยต่าง ๆ นั้นจะมีลักษณะรูปทรงแตกต่างกันออกไป ตามแต่ท่านจะจินตนาการ ขึ้นอยู่ว่าแต่ละท่านจะตีความออกมาว่าเป็นรูปทรงเหมือนสิ่งใด ในถ้ำเราจะเห็นหินรูปร่างฟ้าที่ถูกสร้างขึ้นมาจากทางธรรมชาติที่ติดต่อกันในผนังถ้ำ นับว่าเป็นสิ่งมหัศจรรย์อย่างหนึ่งและมีตำนานเล่าขานกันว่า มีเหล่านางฟ้าเข้ามาอาบน้ำในถ้ำแห่งนี้และเกิดหลงไหลชายหนุ่มผู้ที่เป็นมนุษย์เลยคิดที่จะไม่ยอมกลับสวรรค์ จนกระทั่งเวลาผ่านไปกลุ่มนางฟ้าทั้งหลายเลยกลายเป็นหินติดอยู่ที่ผนังถ้ำอย่างน่าอัศจรรย์ กลับขึ้นบก แล้วนำท่านเข้าเช็ควินที่พัก

### 18.00 น. **รับประทานอาหารเย็นที่ภัตตาคาร**

อิสระที่ **ตลาดกลางคืนฮาลอง Bai Chay Quang Ninh** ตั้งอยู่ใจกลางเมืองฮาลอง เป็นจุดหมายปลายทางที่คึกคักและน่าดึงดูดสำหรับนักท่องเที่ยวอย่างมาก เปิดต้อนรับนักท่องเที่ยวตั้งแต่วันที่ 17.00 - 23.00 น. แต่ช่วงเวลา 20.00 - 22.00 น. จะเป็นช่วงที่ตลาดคึกคักที่สุด บรรยากาศที่มีชีวิตชีวา ตลาดกลางคืนฮาลองมีพื้นที่ 5,000 ตารางเมตร มีแผงขายของทั้งขนาดใหญ่และเล็ก 335 แผงที่ขายสินค้าทุกประเภท ตั้งแต่ของที่ระลึก อาหาร เสื้อผ้า ร้านกาแฟ ไปจนถึงร้านจำหน่ายของที่ระลึก สินค้า OTOP ของฮาลอง



### **พักที่ Peace Hotel Ha Long หรือเทียบเท่า 4 ดาว**





## วันที่ห้า ฮาลอง-ม้งไก้-ด่านเวียดนาม/จีน-ตงซิง-หนานหนิง-ถนนคนเดิน

06.30 น. **รับประทานอาหารเช้าที่โรงแรม**

07.30 น. นำท่านเดินทางสู่ **ม้งไก้ Mong Cai City 芒街市** (142 กม. / 2 ชั่วโมง) เป็นเมืองหนึ่งของจังหวัดกว๋างบิ่งห์ ทางตอนเหนือของเวียดนาม ตั้งอยู่บนชายแดนจีน-เวียดนามริมฝั่งแม่น้ำเปยหลุน Beilun River ตรงข้ามเมืองตงซิง Dongxing City ในเขตปกครองตนเองกว๋างซีของจีน มีประชากรประมาณ 108,553 คนในปี 2019 ตั้งอยู่ห่างจากเมืองฮาลอง 178 กม. และห่างจากฮานอย 350 กม.

09.30 น. เดินทางถึง **ม้งไก้ Mong Cai City** ประตูด่านเวียดนาม-จีน ซึ่งรู้จักกันในชื่อประตูด่านแบ็กหลวน เขตอุตสาหกรรมขนาดใหญ่กำลังถูกสร้างขึ้นรอบๆ เมืองม้งไก้ สำหรับชาวจีนและเวียดนาม จุดดึงดูดหลักที่นี่ คือสนามกอล์ฟแห่งใหม่ และคอมเพล็กซ์ขนาดใหญ่ 2 แห่ง คือ **Lilai International** คอมเพล็กซ์ระดับ 5 ดาว มีพื้นที่ 3,600 ตารางเมตร ให้บริการเกมต่างๆ มี Magnus Restaurant ยังมีสระว่ายน้ำกลางแจ้ง ศูนย์ออกกำลังกาย สนามเทนนิส และสิ่งอำนวยความสะดวกสุดหรูอื่นๆ และ **Hong Van** คอมเพล็กซ์หรูหราและทันสมัย ภายในอาคารขนาดใหญ่ 7 เฮกตาร์ได้รับการออกแบบอย่างหรูหราในสไตล์ยุโรป มีเครื่องสล็อตระดับไฮเอนด์มากมายที่ติดตั้งเทคโนโลยีล่าสุด ทำให้สามารถเล่นเกมได้อย่างราบรื่น สามารถเพลิดเพลินไปกับเกมสล็อตแบบดั้งเดิม และ แบบทันสมัยที่ผสมผสานกันในบรรยากาศระดับพรีเมียม (อิสระที่คอมเพล็กซ์ 1 ที่ เป็นเวลา 2 ชั่วโมง) พบที่จุดนัดตามเวลานัดหมาย

12.00 น. **รับประทานอาหารกลางวันที่ภัตตาคาร**

13.00 น. เดินทางสู่ **ประตูด่านแบ็กหลวน ด่านม้งไก้ Mong Cai Border** ผ่านชมตลาดชายแดน ตลาดแห่งนี้จำหน่ายสินค้าหลากหลายประเภท เช่น เสื้อผ้า รองเท้า มุ้ง เครื่องประดับ ผลไม้ และสินค้าแปลกใหม่อื่นๆ

นำท่านผ่านพิธีการตรวจออกเมือง ที่ด่านม้งไก้ Mong Cai Border ประเทศเวียดนาม และ ผ่านพิธีการตรวจคนเข้าเมืองที่ด่านตงซิง Dongxing Border ประเทศจีน

ไคด์มาจากหนานหนิงรอรับท่านที่เขตแดนฝิ่งจิ้น นำท่านขึ้นรถบัส เดินทางสู่หนานหนิง (188 กม. / 2.30 ชั่วโมง)

18.00 น. **ถึงหนานหนิง รับประทานอาหารเย็นที่ภัตตาคาร**

หลังอาหารอิสระที่ **ตลาดกลางคืนหนานหนิง Nanning Night Market 南宁之夜 Nánning zhī yè** เป็นสถานที่ตอบใจคนไทยมากที่สุด เพราะเป็นแหล่งที่มีของกินเยอะมาก ๆ อาหารเยอะเลือกกินไม่ถูกตลอดทางก็จะมีการแสดงหรือโชว์ต่าง ๆ เช่น จั๋ว นางเงือก รำจีน ฟันไฟ มีลานกิจกรรมให้ร่วมสนุก แล้วก็จะมีรูปปั้นตามทางให้ถ่ายรูปอย่างสนุกสนานเพลิดเพลิน

[Photo/VCG] [http://en.gxzf.gov.cn/2023-11/01/c\\_935144.htm](http://en.gxzf.gov.cn/2023-11/01/c_935144.htm)



**พักที่ นานหนิง: Nanning Hotel 南宁饭店 หรือเทียบเท่า 4 ดาว**



**วันที่หก นานหนิง-สนามบิน-สุวรรณภูมิ**

- 05.00 น. เดินทางไปสนามบิน
- 06.00 น. **รับประทานอาหารเช้า แบบกล่องที่สนามบิน**
- 08.50 น. เดินทางกลับกรุงเทพฯ โดยเที่ยวบินที่ **GX8909 (มีช่องว่างและเครื่องดีมีบริการบนเครื่อง)**
- 09.50 น. เดินทางกลับถึงสนามบินสุวรรณภูมิ โดยสวัสดิภาพ

**รายการอาจมีการเปลี่ยนแปลงตามความเหมาะสม**

**\*\* เมื่อท่านชำระเงินค่าทัวร์ให้กับทางบริษัทฯ แล้ว \*\* จะถือว่าท่านได้ยอมรับเงื่อนไขข้อตกลงทั้งหมดนี้ \*\***

**โปรดอ่านก่อนตัดสินใจจองทัวร์**

**สำคัญมาก !! กรุณาอ่านเงื่อนไขแนบท้ายโดยละเอียด เพื่อประโยชน์สูงสุดแก่ตัวท่านเอง** หากท่านได้ชำระเงินแล้ว ทางบริษัทฯ จะถือว่าท่านยอมรับเงื่อนไขแล้ว และไม่สามารถเปลี่ยนแปลงเงื่อนไขได้ / รายการทัวร์สามารถสลับปรับเปลี่ยน หรืองดไปบางรายการได้ตามความเหมาะสม โดยไม่ต้องแจ้งให้ทราบล่วงหน้า อันเนื่องมาจากสภาพอากาศ เหตุการณ์ทางธรรมชาติ เหตุการณ์ทางการเมือง สภาพการจราจร สายการบิน หรือเหตุสุดวิสัยต่างๆ ทั้งนี้คำนึงถึงความปลอดภัย ความเป็นไปได้ และผลประโยชน์ของผู้เดินทางเป็นสำคัญ

**\*\* ทางผู้เดินทางจะไม่ฟ้องร้องใดๆ อันเนื่องมาจากได้รับทราบเงื่อนไขก่อนการเดินทางแล้ว \*\*** เนื่องจากเป็นการจองทัวร์ล่วงหน้า ณ วันเดินทางจริง อาจจะมีเหตุการณ์ที่ทำให้ไฟล์ทบินล่าช้า หรือมีการเปลี่ยนแปลงเวลาบิน หากท่านใดมีไฟล์ทบินภายในประเทศ หรือต่างประเทศก่อนหรือหลังจากการเดินทาง โปรดสำรองเวลาในการจองตัวเครื่องบินไว้อย่างต่ำ 4-5 ชั่วโมง ทั้งนี้เพื่อประโยชน์ของตัวท่านเอง ทางบริษัทฯ จะไม่รับผิดชอบค่าใช้จ่ายที่เกิดขึ้นในส่วนของตัวเครื่องบินที่ไม่เกี่ยวข้องกันกับโปรแกรมทัวร์

**อัตรารวม**

1. ค่าตัวเครื่องบินไป-กลับ เที่ยวบินเหมาลำ (Economy Class) แบบหมู่คณะ
2. ค่ารถโค้ช ปรับอากาศนำเที่ยวตามรายการ
3. ค่าห้องพักในโรงแรมที่ระบุตามรายการหรือเทียบเท่า
4. ค่าอาหารที่ระบุตามรายการ
5. ค่าเข้าชมสถานที่ทุกแห่งที่ระบุตามรายการ
6. ค่าประกันอุบัติเหตุและสุขภาพในการเดินทางวงเงินประกันท่านละ 1,000,000 บาท เป็นไปตามเงื่อนไขแห่งกรมธรรม์ฯ
7. น้ำดื่มบนรถ วันละ 2 ขวด
8. ค่าน้ำหนักกระเป๋าโหลดขึ้นเครื่อง 1 ใบ **(น้ำหนัก 20 กิโลกรัม)**
9. ค่าทิปพนักงานขับรถ และ ค่าไกด์ท้องถิ่น ผังจีน และ ผังเวียดนาม



## อัตรานี้ไม่รวม

1. ค่าธรรมเนียมจัดทำหนังสือเดินทาง, แล้งเข้า-แล้งออกสำหรับผู้ที่ไม่ได้ถือหนังสือเดินทางของไทย
2. ค่าภาษีน้ำมันที่สายการบินเรียกเก็บเพิ่ม หากสายการบินมีการปรับขึ้นก่อนวันเดินทาง
3. ค่าใช้จ่ายส่วนตัวอื่นๆ เช่น ค่าอาหารและเครื่องดื่มพิเศษ นอกเหนือจากรายการทัวร์, ค่าโทรศัพท์, ค่าซักรีด, มินิบาร์ และทีวีช่องพิเศษ ฯลฯ
4. ค่าธรรมเนียมในกรณีที่กระเป๋าสัมภาระที่มีน้ำหนักเกินกว่าที่สายการบินนั้นๆ กำหนดหรือสัมภาระใหญ่เกินขนาดมาตรฐาน
5. ภาษีหัก ณ ที่จ่าย 3% และภาษีมูลค่าเพิ่ม 7% ในกรณีที่ต้องการใบกำกับภาษี
6. ค่าทิปพนักงานยกกระเป๋า ขึ้น-ลงทุกโรงแรม
7. ค่าทิปหัวหน้าทัวร์ขึ้นอยู่กับความพึงพอใจของท่าน และคุณภาพการบริการ
8. ค่าวีซ่า (ประกาศยกเลิก)

## การจอง และการชำระเงิน

1. **ชำระเงินมัดจำท่านละ 20,000 บาท** ภายหลังจากที่ท่านส่งเอกสารการจองภายใน 3 วัน โดยโอนเข้าบัญชี ที่นั่งจะยืนยันเมื่อได้รับเงินมัดจำแล้วเท่านั้น
2. ส่วนที่เหลือชำระ 35 วัน ก่อนการเดินทาง เนื่องจากทางบริษัทต้องสำรองค่าใช้จ่ายในส่วนของคุณค่าที่พัก และตัวเครื่องบิน มิฉะนั้นจะถือว่าท่านยกเลิกการเดินทางโดยอัตโนมัติ
  - 1) หากไม่ชำระมัดจำตามที่กำหนด ขออนุญาตตัดที่นั่งให้ลูกค้าท่านอื่นที่รออยู่
  - 2) หากชำระไม่ครบตามจำนวน บริษัทฯ ถือว่าท่านยกเลิกการเดินทางโดยอัตโนมัติ โดยไม่มีเงื่อนไข
  - 3) เมื่อท่านชำระเงินแล้ว ไม่ว่าจะทั้งหมด หรือเพียงบางส่วน ทางบริษัทฯ ถือว่าท่านได้ยอมรับเงื่อนไขและข้อตกลงต่างๆ ที่ได้ระบุไว้ทั้งหมดนี้แล้ว
3. ส่งสำเนาหน้าพาสปอร์ตของผู้ที่เดินทาง ที่มีอายุการใช้งานไม่น้อยกว่า 6 เดือน และเหลือหน้ากระดาษอย่างต่ำ 2 หน้า เพื่อทำการสำรองที่นั่งภายใน 3 วัน นับจากวันจอง หากไม่ส่งสำเนาหน้าพาสปอร์ตทางบริษัทขออนุญาตยกเลิกการจองทัวร์โดยอัตโนมัติ
4. หากท่านที่ต้องการออกตัวโดยสารภายในประเทศ (กรณีลูกค้าอยู่ต่างจังหวัด) ให้ท่านติดต่อเจ้าหน้าที่ ก่อนออกบัตรโดยสารทุกครั้ง หากออกบัตรโดยสารโดยมิแจ้งเจ้าหน้าที่ ทางบริษัทฯ ขอสงวนสิทธิ์ไม่รับผิดชอบค่าใช้จ่ายที่เกิดขึ้น
5. หากในขณะของท่านมีผู้ต้องการดูแลพิเศษ นั่งรถเข็น (Wheelchair), เด็ก, ผู้สูงอายุ, มีโรคประจำตัว หรือไม่สะดวกในการเดินทางท่องเที่ยว ท่าน และครอบครัวของท่านต้องให้การดูแลสมาชิกภายในครอบครัวของท่านเอง เนื่องจากการเดินทางเป็นหมู่คณะ หัวหน้าทัวร์มีความจำเป็นต้องดูแลคณะทัวร์ทั้งหมด

## เงื่อนไขการออกเดินทาง

กรุณาอ่านศึกษารายละเอียดทั้งหมดก่อนทำการจอง เพื่อความถูกต้อง และความเข้าใจตรงกันระหว่างลูกค้าและบริษัท

1. ในแต่ละเส้นทางจะมีการกำหนดผู้เดินทางขั้นต่ำของการออกเดินทาง โดยในทัวร์นี้กำหนดให้มีผู้เดินทาง **ขั้นต่ำ 16 ท่านขึ้นไป** (ผู้ใหญ่) หากมีผู้เดินทางไม่ถึงที่กำหนด บริษัทฯ ขอสงวนสิทธิ์ในการเพิ่มค่าทัวร์หรือเลื่อนการเดินทาง หรือ ยกเลิกการเดินทาง หากท่านมีไฟลท์บินภายในประเทศ แต่มิได้แจ้งทางให้ทางเราทราบล่วงหน้าก่อนทางบริษัทฯ จะไม่รับผิดชอบใดๆ ทั้งสิ้น ดังนั้น **กรุณาสอบถามยืนยันการออกเดินทางก่อนจองไฟลท์บินภายในประเทศหรือต่างประเทศทุกครั้ง**
2. หากกรุปคอมเฟิร์มแล้ว ไม่สามารถเลื่อนการเดินทางได้ ไม่ว่าจะเกิดเหตุการณ์ใดๆ ต่อท่านก็ตาม อันเนื่องมาจากการคอนเฟิร์มของกรุปนั้น ประกอบจากตัวเลขการจองการเดินทางของท่าน หากท่านถอนตัวออก ทำให้กรุปมีค่าใช้จ่ายเพิ่มเติมขึ้น หรืออาจทำให้กรุปไม่สามารถออกเดินทางได้ ดังนั้น ทางบริษัทฯ ขอสงวนสิทธิ์ไม่อนุญาตให้เลื่อนวันเดินทางใดๆ ได้ทั้งสิ้น หากยกเลิกจะต้องเป็นไปตามเงื่อนไขการยกเลิกการจอง
3. การชำระเงิน หมายถึง ท่านได้ยอมรับข้อเสนอ และยืนยันจำนวนตามที่ท่านได้จองเข้ามา หากท่านชำระเงินเข้ามาแล้วจะไม่สามารถเปลี่ยนแปลงจำนวนผู้เดินทางได้ และหากมีความจำเป็นจะต้องเปลี่ยนแปลงท่านจะยินยอมให้ทางบริษัทฯ คิดค่าใช้จ่ายที่ทางบริษัทเสียหาย รวมถึงค่าเสียเวลาในการขาย อย่างน้อยที่สุดเท่าจำนวนเงินมัดจำ ทั้งนี้ทั้งนั้นให้เป็นไปตามเงื่อนไขของบริษัทฯ

## เงื่อนไขการยกเลิกการจอง และการปรับเงินค่าบริการ

เนื่องจากเป็นทัวร์ 2 ประเทศ จะต้องมี การจองและวางมัดจำ รถ โรงแรม และไกด์ล่วงหน้า เพื่อให้การเดินทาง ไม่ติดขัดทั้ง 2 ประเทศ จึงต้องมีเงื่อนไขการยกเลิกดังนี้

1. ยกเลิกการเดินทางก่อน 35 วัน ยึดมัดจำ 20,000 บาท และหักค่าใช้จ่ายที่เกิดขึ้นจริง เช่น ค่ามัดจำตัวเครื่องบิน ค่ามัดจำโรงแรม ค่าวีซ่า (ถ้ามี)
2. ยกเลิกการเดินทางน้อยกว่า 30 วัน นับถึงวันออกเดินทาง ทางบริษัทขอสงวนสิทธิ์ไม่คืนเงินค่าทัวร์ที่ชำระมาแล้วทั้งหมด
3. หากมีการยกเลิกการเดินทางโดยไม่ใช้ความผิดของบริษัททัวร์ ทางบริษัทขอสงวนสิทธิ์ไม่รับผิดชอบ และคืนค่าทัวร์ส่วนใดส่วนหนึ่งให้ท่านได้ไม่ว่ากรณีใดๆ ทั้งสิ้น เช่น สถานทูตปฏิเสธวีซ่า ด้านตรวจคนเข้าเมือง เอกสารปลอม นโยบายห้ามเข้าออกประเทศ ฯลฯ
4. กรณียื่นวีซ่าแล้วไม่ได้รับการอนุมัติจากทางสถานทูต (วีซ่าไม่ผ่าน) และท่านได้ชำระค่าทัวร์ทั้งหมดหรือค่ามัดจำมาแล้ว ทางบริษัทขอสงวนสิทธิ์ในการหักค่าบริการ ค่ายื่นวีซ่า และค่าใช้จ่ายที่เกิดขึ้นจริง อาทิ เช่น กรณีออกตัวเครื่องบินแล้ว หรือได้ชำระค่าบริการในส่วนของประเทศต่าง ๆ เช่น โรงแรม ตั๋วรถไฟ เป็นต้น
5. กรณีต้องการเปลี่ยนแปลงพีเรียดวันเดินทาง (เลื่อนวันเดินทาง) ทางบริษัทขอสงวนสิทธิ์ในการหักค่าใช้จ่าย การดำเนินการต่างๆ ที่เกิดขึ้นจริงสำหรับการดำเนินการจองครั้งแรก ตามจำนวนครั้งที่เปลี่ยนแปลง ไม่ว่ากรณีใดๆ ทั้งสิ้น

## หมายเหตุสำคัญเพิ่มเติม

1. บริษัทฯ ขอสงวนสิทธิ์ที่จะไม่รับผิดชอบต่อค่าชดเชยความเสียหายกรณีที่เกิดจากเหตุสุดวิสัย อาทิ การล่าช้าของสายการบิน, การนัดหยุดงาน, การประท้วง, การก่อกบฏ, อุบัติเหตุ, ปัญหาการจราจร, ภัยธรรมชาติ, ภูเขาไฟระเบิด, แผ่นดินไหวโรคระบาดและเหตุสุดวิสัยต่าง ๆ ฯลฯ ที่ไม่สามารถคาดการณ์ล่วงหน้าได้
2. บริษัทฯ ขอสงวนสิทธิ์ในการเปลี่ยนแปลงรายชื่อเที่ยวหรือยกเลิกจากเหตุสุดวิสัย อาทิ การล่าช้าของสายการบิน, การนัดหยุดงาน, การประท้วง, การก่อกบฏ, อุบัติเหตุ, ปัญหาการจราจร, ภัยธรรมชาติ, ภูเขาไฟระเบิด, แผ่นดินไหว, โรคระบาดและเหตุสุดวิสัยต่างๆ ฯลฯ ที่ไม่สามารถคาดการณ์ล่วงหน้าได้ ทั้งนี้ทางบริษัทฯ จะคำนึงถึง ผลประโยชน์และความปลอดภัยของท่านเป็นสำคัญ
3. ขอสงวนสิทธิ์การเก็บค่าน้ำมันและภาษีสนามบินทุกแห่งเพิ่ม หากสายการบินมีการปรับขึ้นก่อนวันเดินทาง
4. บริษัทฯ ขอสงวนสิทธิ์ในการเปลี่ยนเที่ยวบิน โดยมีต้องแจ้งให้ทราบล่วงหน้าอันเนื่องมาจากสาเหตุต่างๆ
5. ท่านจะต้องเป็นผู้รับผิดชอบดูแลทรัพย์สินของมีค่าส่วนตัวต่างๆ ของท่านเอง หากเกิดการสูญหายของทรัพย์สินส่วนตัว ของมีค่าต่างๆ ระหว่างการเดินทางท่องเที่ยวอันมีสาเหตุมาจากผู้เดินทาง ทางบริษัทฯ จะไม่สามารถรับผิดชอบทุกกรณี
6. บริษัทฯ ขอสงวนสิทธิ์ที่จะไม่รับผิดชอบต่อค่าชดเชยความเสียหายกรณีที่กองตรวจคนเข้าเมืองไม่อนุญาตให้เดินทางออก หรือกองตรวจคนเข้าเมืองของแต่ละประเทศไม่อนุญาตให้เข้าเมืองรวมทั้งในกรณีที่ท่านจะใช้หนังสือ เดินทางราชการ (เล่มสีน้ำเงิน) เดินทาง หากท่านถูกปฏิเสธการเดินทางเข้าหรือออกนอกประเทศใดประเทศหนึ่ง หรือ เนื่องจากเหตุผลหรือความผิดของตัวเอง
7. ในกรณีที่พาสปอร์ตของท่านชำรุด หรือมีตราประทับใดๆ ที่ไม่เกี่ยวข้องกับการเดินทาง และสายการบินแจ้งว่าไม่สามารถใช้เดินทางได้ หรือเกิดจากเอกสารปลอม หรือการห้ามของเจ้าหน้าที่ ไม่ว่าเหตุผลใดๆ ก็ตาม ทางบริษัทขอสงวนสิทธิ์ในการคืนเงินไม่ว่ากรณีใดๆ เนื่องจากทางบริษัทฯ ได้มีการชำระค่าใช้จ่ายในการเดินทางทั้งหมดไปเรียบร้อยแล้ว
8. กรณีที่ทางลูกค้าใช้บริการของทางบริษัทฯ ไม่ครบ อาทิ ไม่เที่ยวในบางรายการ ไม่ทานอาหารบางมื้อ ซึ่งเกิดจากการตัดสินใจของทางลูกค้าเอง ขอสงวนสิทธิ์ไม่คืนเงินในการบริการนั้นๆ เนื่องจากค่าใช้จ่ายทุกอย่างทางบริษัทฯ ได้ชำระค่าใช้จ่ายให้ตัวแทนต่างประเทศก่อนเดินทางแล้ว
9. บริษัทฯ ขอสงวนสิทธิ์ในการขายหรือไม่ขายเป็นรายกรณี เช่น ผู้ที่ตั้งครรภ์, เด็กอายุต่ำกว่า 2 ขวบ, ผู้ที่นั่งวีลแชร์ หรือบุคคลที่ไม่สามารถดูแลตัวเองได้ ฯลฯ กรุณาแจ้งบริษัทฯ เพื่อสอบถามและหาข้อสรุปร่วมกันเป็นรายกรณี
10. ราคาทัวร์เป็นการชำระแบบเหมาจ่ายกับต่างประเทศไปหมดก่อนกรุ๊ปเดินทางแล้วหากท่านไม่ได้ใช้บริการบางรายการหรือยกเลิกไม่สามารถเรียกร้องเงินคืนได้
11. เนื่องจากเราเดินทางเป็นหมู่คณะ ทางบริษัทจึงคำนึงถึงประโยชน์ และความปลอดภัยของส่วนรวมเป็นสำคัญ
12. ห้ามนำเข้ากัญชา กัญชง หรือผลิตภัณฑ์ที่มีส่วนผสมของพืชชนิดดังกล่าวเข้าประเทศ หากฝ่าฝืน จะมีโทษตามกฎหมายของแต่ละประเทศ บางประเทศมีโทษสูงถึงประหารชีวิต
13. มัคคุเทศก์ พนักงาน และตัวแทนของบริษัทฯ ไม่มีสิทธิ์ในการให้คำสัญญาใดๆ ทั้งสิ้นแทนบริษัทฯ นอกจากนี้เอกสารลงนามโดยผู้มีอำนาจของบริษัทฯ กำกับเท่านั้น



## ตั๋วเครื่องบิน และที่นั่งบนเครื่อง

1. ตั๋วเครื่องบินเป็นแบบหมู่คณะ ผู้โดยสารจะต้องเดินทางไป-กลับพร้อมกรุ๊ป หากต้องการเลื่อนวันเดินทางกลับท่าน จะต้องชำระค่าใช้จ่ายส่วนต่างของสายการบินและบริษัททัวร์เรียกเก็บ
2. ทางบริษัทฯ ได้สำรองที่นั่งพร้อมชำระเงินมัดจำค่าตั๋วเครื่องบินเรียบร้อยแล้ว หากท่านยกเลิกทัวร์ไม่ว่าจะด้วยสาเหตุใดทางบริษัทฯ ขอสงวนสิทธิ์การเรียกเก็บค่ามัดจำตั๋วเครื่องบิน ซึ่งมีค่าใช้จ่ายแล้วแต่สายการบินและช่วงเวลาเดินทาง
3. กรณีท่านยกเลิกการเดินทางและทางบริษัทฯ ได้ทำการออกตั๋วเครื่องบินไปแล้ว (กรณีตัว Refund) ผู้เดินทางต้องเป็น ผู้รอเงิน Refund โดยปกติประมาณ 3-6 เดือน และเงิน Refund ที่ได้จะขึ้นอยู่กับแต่ละระบบของสายการบินนั้น ๆ เป็นผู้กำหนด
4. บริษัทขอสงวนสิทธิ์ในการเก็บเงินเพิ่มเติมในกรณีที่สายการบินมีการปรับราคาภาชนะน้ำมันเพิ่มเติมโดยมีเอกสารยืนยันจากทางสายการบิน
5. การจัดที่นั่งบนเครื่องบินของกรุ๊ป ข้อกำหนดเป็นไปโดยสายการบินเป็นผู้กำหนด ซึ่งทางบริษัทไม่สามารถเข้าไปแทรกแซงได้ และทางบริษัทไม่อาจรับประกันได้ว่าท่านจะได้ที่นั่งตามที่ท่านต้องการได้
6. กรณีท่านที่จะออกตัวบินภายในประเทศ หรือกรณีท่านออกตัวเอง กรุณาแจ้งบริษัทเพื่อขอคำยืนยันว่าทัวร์นั้นสามารถ ออกเดินทางได้แน่นอน มิฉะนั้นทางบริษัทจะไม่รับผิดชอบค่าใช้จ่ายที่เกิดขึ้น
7. ที่นั่ง Long Leg ทางบริษัทไม่สามารถริเคลสให้ได้ จะขึ้นกับข้อกำหนดของสายการบินเป็นผู้กำหนด
8. ท่านที่ใช้ไมล์หรือแต้มบัตรเครดิตแลกตั๋วท่านจะต้องเป็นผู้ดำเนินการด้วยตัวท่านเอง
9. นำหนักกระเป๋าสัมภาระที่โหลดหรือถือขึ้นเครื่องสายการบินเป็นผู้กำหนด หากท่านมีน้ำหนักเกินกว่ากำหนดท่าน จะต้องเป็นผู้เสียค่าปรับนั่นเอง
10. ทางบริษัทฯ ไม่รับผิดชอบกรณีเกิดการสูญหาย, สูญหายของกระเป๋าและสัมภาระของผู้โดยสาร
11. กรณีผู้เดินทางต้องการความช่วยเหลือเป็นพิเศษ อาทิเช่น ใช้วีลแชร์ กรุณาแจ้งบริษัทฯ ล่วงหน้าอย่างน้อย 7 วันก่อนเดินทาง มิฉะนั้นบริษัทฯ ไม่สามารถจัดการล่วงหน้าได้

## โรงแรมที่พัก

1. รายการนี้เป็นเพียงข้อเสนอที่ต้องได้รับการยืนยันจากบริษัทอีกครั้ง หลังจากได้สำรองโรงแรมที่พักในต่างประเทศเรียบร้อยแล้ว โดยโรงแรมจัดในระดับใกล้เคียงกัน ซึ่งอาจจะปรับเปลี่ยนตามที่ระบุในโปรแกรม
2. การจัดการห้องพัก เป็นสิทธิของโรงแรมในการจัดการห้องพักให้กับกรุ๊ปที่เข้าพัก โดยมีห้องพักสำหรับผู้สูบบุหรี่ / ปลอดบุหรี่ได้ โดยอาจจะขอเปลี่ยนห้องได้ตามความประสงค์ของผู้ที่พัก ทั้งนี้ขึ้นอยู่กับความพร้อมให้บริการของโรงแรม และไม่สามารถรับประกันได้
3. สำหรับท่านที่เข้าพัก 3 เตียง ขนาดของห้องพักขึ้นอยู่กับทางโรงแรมเป็นผู้จัดถือว่าท่านยอมรับข้อตกลงแล้ว
4. เนื่องจากการวางแผนแบบห้องพักของแต่ละโรงแรมแตกต่างกัน อาจทำให้ห้องพักแบบห้องเดี่ยว (Single) และห้องคู่ (Twin/Double) และห้องพักแบบ 3 ท่าน (Triple Room) ห้องแต่ละประเภทจะไม่ติดกันหรืออยู่คนละชั้น
5. กรณีต้องการห้องพักแบบ 3 ท่านต่อห้อง หรือ ห้องแบบ 3 เตียง (Triple) โรงแรมมีห้อง Triple เพียงพอ ขอสงวนสิทธิ์ในการจัดห้องให้เป็นแบบ แยก 2 ห้อง คือ 1 ห้องพักคู่ และ 1 ห้องพักเดี่ยว โดยอาจจะมีการปรับเปลี่ยนอยู่กับแต่ละโรงแรม